

DET. 01 - COBERTURA
ESC. 1:20

Junta de dilatação a cada 70m
furo oblongo
Cantoneira metálica
parafuso rosca 1"
Pintura intumescente
e=180 Micras
Telha metálica com
poliuretano expandido
Perfil C metálico
extrudado

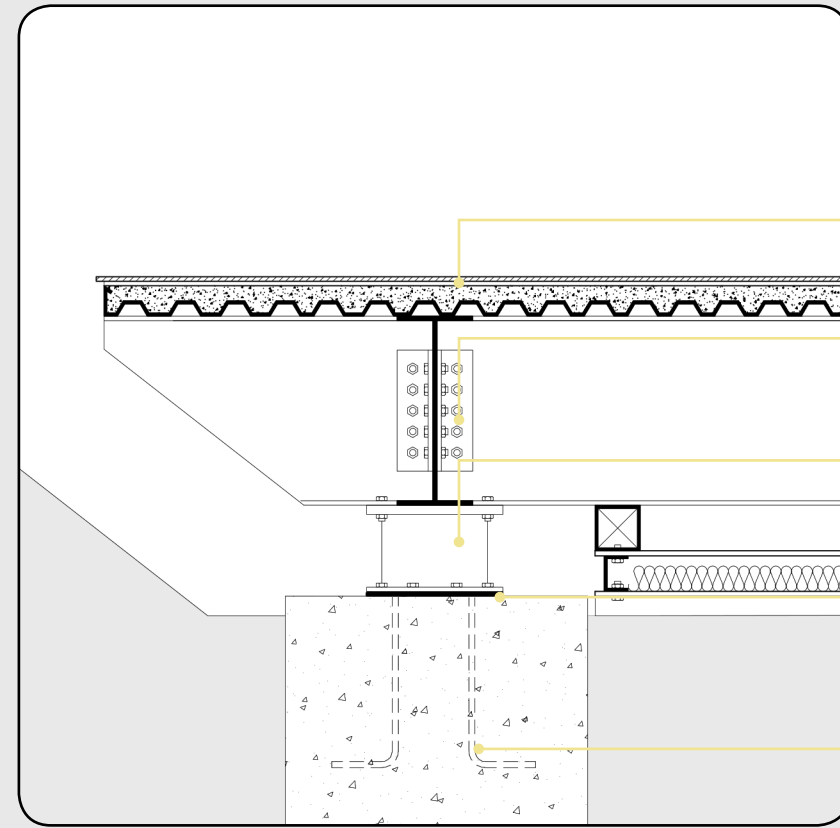

DET. 02 - AMORTECEDOR
ESC. 1:50

Laje steel deck
Cantoneira metálica
parafuso rosca 1"
Amortecedor
Apoio de neoprene
30 mm
Chumbamento com
vergalhão de aço

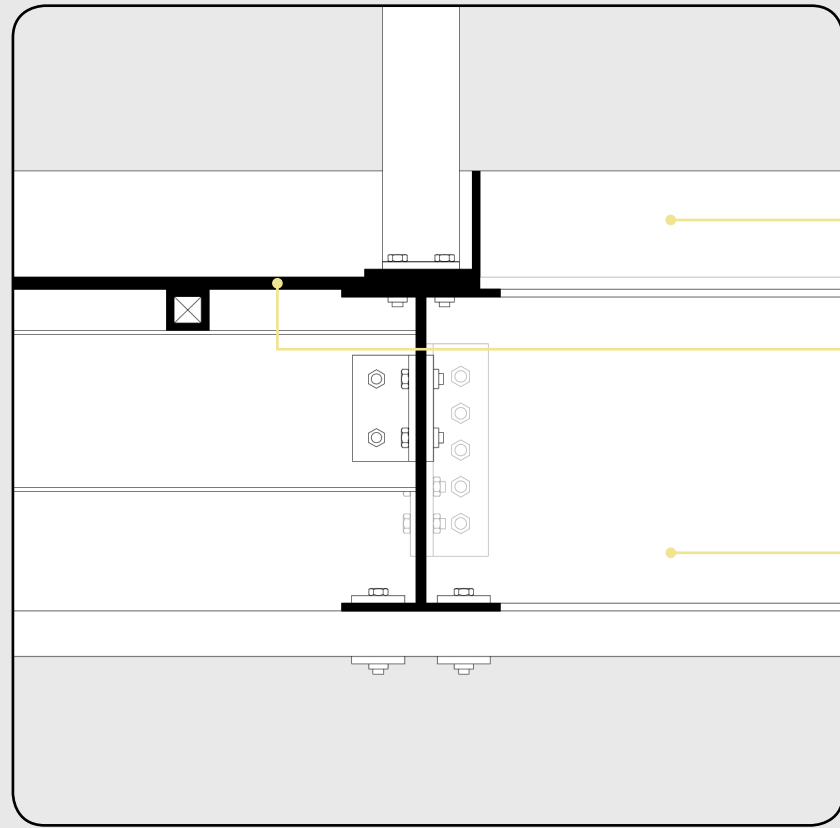

DET. 03 - PASSERLA TEC
ESC. 1:5

Cantoneira rodapé
passarela técnica
Piso em chapa
metálica e=20mm
Viga perfil I
20x30cm

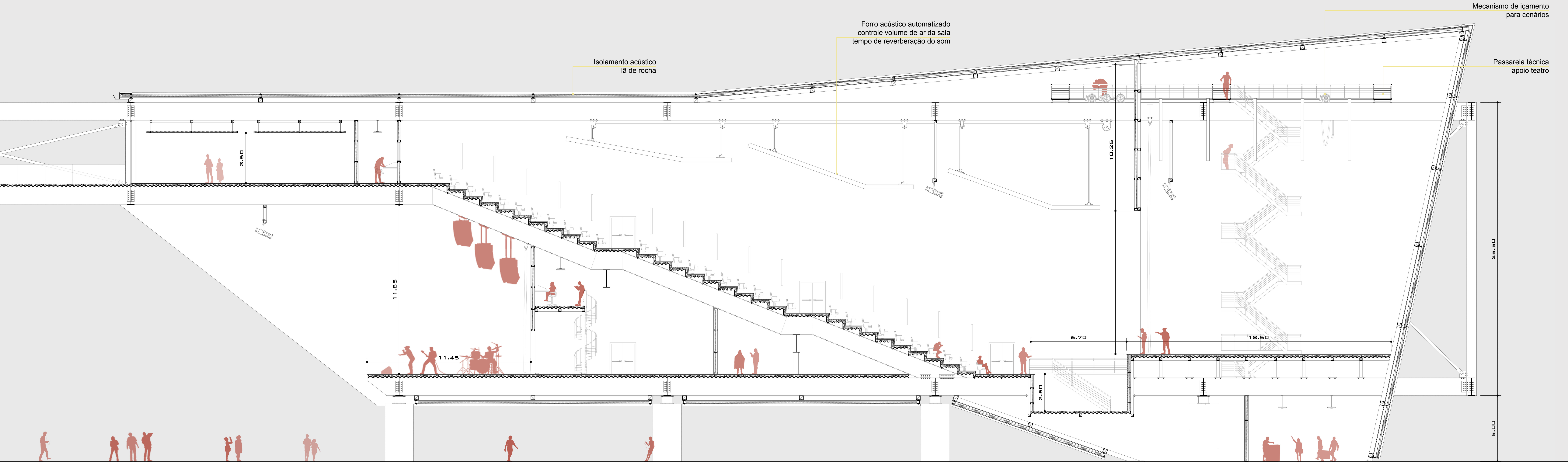

CORTE DETALHADO - TEATRO
ESC.: 1:100

